GMINA RUCIANE - NIDA

STUDIUM UWARUNKOWAŃ I KIERUNKÓW ZAGOSPODAROWANIA PRZESTRZENNEGO

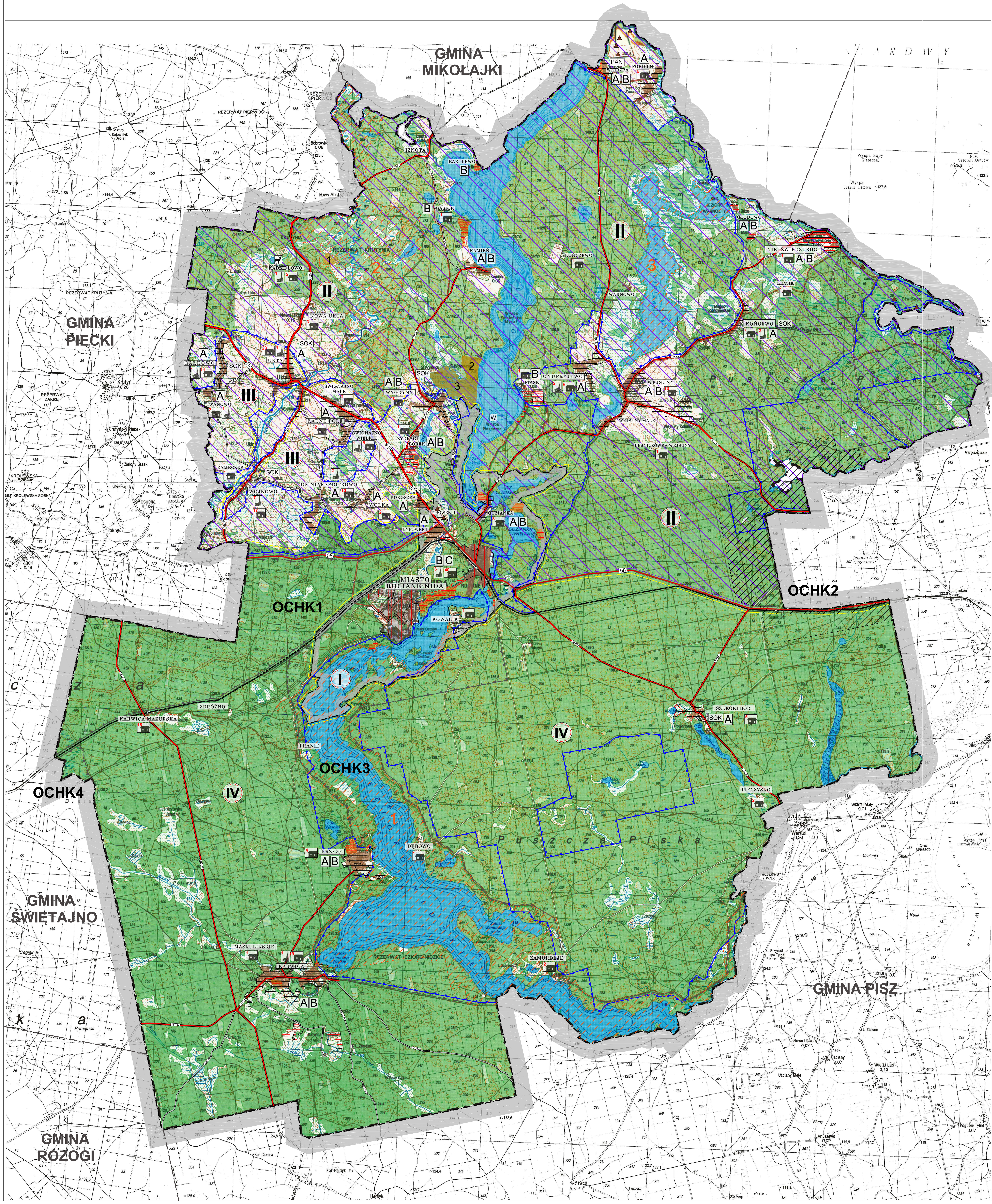

KIERUNKI ZAGOSPODAROWANIA PRZESTRZENNEGO MIASTA I GMINY RUCIANE-NIDA

OZNACZENIA:

GRANICA GMINY
I GRANICA OPRACOWANIA STUDIUM

GRANICA GMIN SĄSIEDNICH

TERENY ROLNE

LASY

WODY

UKTA — WIEŚ SOŁECKA

GUZIANKA — POZOSTAŁE WSIE

ZŁOŻE KOPALIN

KOMUNIKACJA

58 — DROGI KRAJOWE

610 — DROGI WOJEWÓDZKIE

1646N — DROGI POWIATOWE

172001N — DROGI GMINNE

LINIA KOLEJOWA

PRAWNE FORMY OCHRONY

MAZURSKI PARK KRAJOBRAZOWY

OBSZARY CHRONIONEGO KRAJOBRAZU

OCHK1	OBSZAR CHRONIONEGO KRAJOBRAZU OTULINY MAZURSKIEGO PARKU KRAJOBROAZOWEGO RUCIANE-NIDA
OCHK2	OBSZAR CHRONIONEGO KRAJOBRAZU OTULINY MAZURSKIEGO PARKU KRAJOBRAZOWEGO - SZEROKI BÓR
OCHK3	OBSZAR CHRONIONEGO KRAJOBRAZU PUSZCZY I JEZIOR PISKICH
OCHK4	SPYCHOWSKI OBSZAR CHRONIONEGO KRAJOBRAZU

REZERWATY PRZYRODY

1 REZERWAT PRZYRODY JEZIORO NIDZICKIE
2 REZERWAT PRZYRODY KRUTYNIA DOLNA
3 REZERWAT PRZYRODY WARNOŁTY

UŻYTKI EKOLOGICZNE

1 ŁĄKA KRUTYNIA
2 GRĄD WYGRYNY
3 ZATOKA WYGRYŃSKA

NATURA 2000

OBSZAR NATURA 2000 - "OZW OSTOJA PISKA"

CAŁY OBSZAR GMINY RUCIANE- NIDA ZNAJDUJE SIĘ W OBSZARZE NATURA 2000 - "PUSZCZA PISKA"

REJONY ZAINWESTOWANIA

OZNACZENIE PODSTREFY

A — TERENY ZWARTEJ ZABUDOWY MIESZKANIOWEJ LUB MIESZKANIOWO - USŁUGOWEJ

B — TERENY ZWARTEJ ZABUDOWY TURYSTYCZNEJ

C — TERENY ZWARTEJ ZABUDOWY ŚRÓDMIEJSKIEJ MIASTA RUCIANE-NIDA

A — TERENY ROZWOJOWE FUNKCJI MIESZKANIOWO-USŁUGOWEJ

B — TERENY ROZWOJOWE FUNKCJI TURYSTYCZNEJ

C — TERENY ROZWOJOWE FUNKCJI MIESZKANIOWO - USŁUGOWEJ W TYM ZABUDOWY MIESZKANIOWEJ WIELORODZINNEJ

STREFY FUNKCYJNE

I STREFA MIEJSKA

A PODSTREFA MIESZKANIOWO -USŁUGOWA

B PODSTREFA TURYSTYCZNA

C PODSTREFA ZABUDOWY ŚRÓDMIEJSKIEJ O FUNKCJI MIESZKANIOWO - USŁUGOWEJ W TYM ZABUDOWY MIESZKANIOWEJ WIELORODZINNEJ

II STREFA KRAJOBRAZOWA

A PODSTREFA MIESZKANIOWO -USŁUGOWA

B PODSTREFA TURYSTYCZNA

III STREFA ROLNICZO-GOSPODARCZA

A PODSTREFA MIESZKALNO -USŁUGOWA

B PODSTREFA TURYSTYCZNA

IV STREFA LEŚNA

A PODSTREFA MIESZKALNO -USŁUGOWA

B PODSTREFA TURYSTYCZNA

STREFY OCHRONNE

STREFA OCHRONNA TERENU ZAMKNIĘTEGO

DZIEDZICTWO KULTUROWE

MIEJSCOWOŚCI, W KTORYCH ZNAJDUJĄ SIĘ OBIEKTY WPISANE DO WOJEWÓDZKIEGO REJESTRU ZABYTKÓW

MIEJSCOWOŚCI, W KTORYCH ZNAJDUJĄ SIĘ OBIEKTY WPISANE DO GMINNEJ EWIDENCJI ZABYTKÓW

STANOWISK ARCHEOLOGICZNE ZNAJDUJĄCE SIĘ W GMINNEJ EWIDENCJI ZABYTKÓW

SOK — STREFA OCHRONY KONSERWATORSKIEJ "B"

W — STREFA OCHRONY KONSERWATORSKIEJ "W"

MIEJSCOWE PLANY ZAGOSPODAROWANIA PRZESTRZENNEGO

OBOWIĄZUJĄCE PLANY MIEJSCOWEGO ZAGOSPODAROWANIA PRZESTRZENNEGO

OBSZARY, DLA KTÓRYCH GMINA ZAMIERZA SPORZĄDZIĆ MIEJSCOWE PLANY ZAGOSPODAROWANIA PRZESTRZENNEGO

OZNACZENIA UZUPEŁNIAJĄCE

PAN — POLSKA AKADEMIA NAUK DOM PRACY TWÓRCZEJ

OGRÓD ZOOLOGICZNY

SKALA
1: 25 000
0 2 km 4 km

N

PRZEDSIĘBIORSTWO GOSPODARKI GRUNTAMI
TOPOZ
OLSZTYN, AUGUSTOWSKA 23a

STUDIUM UWARUNKOWAŃ
I KIERUNKÓW ZAGOSPODAROWANIA PRZESTRZENNEGO
GMINY RUCIANE- NIDA
KIERUNKI ZAGOSPODAROWANIA PRZESTRZENNEGO
MIASTA I GMINY RUCIANE-NIDA

AUTORZY OPRACOWANIA		PODPIS:	SKALA 1:25 000
GŁÓWNY PROJEKTANT	mgr inż. MACIEJ WRONKA		DATA 09.2015
PROJEKTANT	mgr inż. MICHAŁ ROMAŃSKI		NR RYS 1
OPRACOWANIE GRAFICZNE	mgr inż. KATARZYNA KRUKOWSKA		